



CÂMARA MUNICIPAL DE SANTANA DO DESERTO

CADERNO DE PROVA

PROCESSO SELETIVO SIMPLIFICADO Nº 001/2025

CONTRATAÇÃO TEMPORÁRIA – CARGO DE AUXILIAR DE SERVIÇOS GERAIS

Nível: Alfabetizado

Cargo: Auxiliar de Serviços Gerais.

Leia com atenção:

1. Só abra este caderno após ler todas as instruções e quando for autorizado pelos fiscais de sala.
2. Preencha seus dados pessoais no quadro abaixo.
3. Autorizado o início da prova, verifique se este caderno contém 20 questões.
4. Todas as questões desta prova são de múltipla escolha, apresentando como resposta uma alternativa.
5. Assinale a resposta de cada questão no corpo da prova e, só depois transfira os resultados para o Cartão de Respostas.
6. Confira também no seu Cartão de Respostas, todos os seus dados impressos.
7. Para marcar o Cartão de Respostas utilize caneta esferográfica de cor azul ou preta. A marcação é definitiva, não admitindo rasuras e em nenhuma hipótese ela será substituída.
8. Não risque, não amasse, não dobre e não suje o Cartão de Respostas, pois isso poderá prejudicá-lo.
9. Os fiscais não estão autorizados a emitir opinião, nem a prestar esclarecimentos sobre o conteúdo da prova. Cabe única e exclusivamente ao candidato interpretar e decidir.
10. É facultado ao candidato, após o decurso de 2h (duas horas) da aplicação das provas, a transcrição de suas respostas, registradas no documento oficial (Folha de Respostas), para um formulário específico, denominado **Cartão de Cópia de Respostas**, entregue pelo fiscal de sala após o tempo acima decorrido, sendo este formulário o único documento permitido para este fim.

NOME: _____

INSCRIÇÃO: _____

CPF: _____

ASSINATURA: _____



CÂMARA MUNICIPAL DE SANTANA DO DESERTO

PROVA DE LÍNGUA PORTUGUESA

Leia o pequeno texto sobre Luzia, fóssil encontrado na região onde fica o município de Pedro Leopoldo:

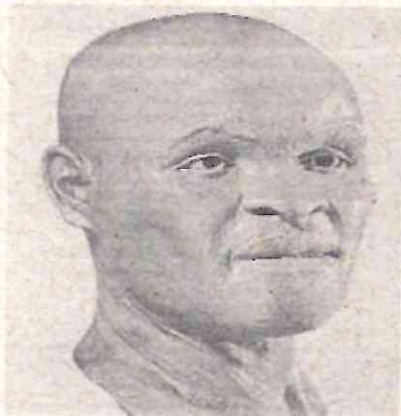

Este vocabulário poderá ajudá-lo(a) a entender melhor o texto:

Agreste: selvagem, não cultivado.
Arredor: ao redor, em volta, à roda de.
Compleição: constituição física, aspecto físico.
Detrito: resíduo, resto.
Emergir: vir à tona, à superfície.
Errante: sem rumo certo.
Notoriedade: fama, celebridade.
Tubérculo: planta subterrânea (como a batata, a mandioca)

“Luzia era uma mulher baixa, de apenas 1,50 metro de altura. Comparada aos seres humanos atuais, tinha uma compleição física relativamente modesta para seus 20 e poucos anos de idade.

Sem residência fixa, perambulava pela região onde hoje está o Aeroporto Internacional de Confins, nos arredores de Belo Horizonte, acompanhada de uma dúzia de parentes. Não sabia plantar um pé de alface sequer e vivia do que a natureza agreste da região lhe oferecia. Na maioria das vezes se contentava com os frutos das árvores baixas e retorcidas, uns coquinhos de palmeira, tubérculos e folhagens.

Em ocasiões especiais, dividia com seus companheiros um pedaço de carne de algum animal que conseguiam caçar. Eram tempos difíceis aqueles e Luzia morreu jovem. Foi provavelmente vítima de um acidente, ou do ataque de um animal, e não teve direito nem mesmo a sepultura. O corpo ficou jogado numa caverna, enquanto o grupo seguia em sua marcha errante pelo cerrado mineiro.

Durante 11.500 anos, Luzia permaneceu num buraco, coberta por quase 13 metros de detritos minerais. Agora, passados mais de 100 séculos, a mais antiga brasileira está emergindo das profundezas de um sítio arqueológico para a notoriedade do mundo científico.”

(Revista Veja, 25/08/99, texto disponível em http://novosolhos.com.br/site/arq_material, acesso em 01/09/09; adapt.)

AGORA RESPONDA MARCANDO APENAS UMA RESPOSTA



CÂMARA MUNICIPAL DE SANTANA DO DESERTO

QUESTÃO 01

Marque a única informação sobre Luzia que **NÃO** se encontra no texto:

- a) era casada.
- b) era uma mulher baixa.
- c) morreu jovem.
- d) não tinha residência fixa.

QUESTÃO 02

No vocabulário, há a palavra **errante**, que designa aquele que anda sem rumo certo. Outra palavra do texto que tem significado semelhante a este é:

- a) perambular.
- b) permanecer.
- c) emergir.
- d) acompanhar.

QUESTÃO 03

A informação **INCORRETA** considerando o texto é:

- a) a situação para os antigos habitantes da região de Pedro Leopoldo era bastante difícil.
- b) para sobreviverem, Luzia e seus parentes viviam à mercê da natureza agreste.
- c) carne era um alimento raro, restrito a ocasiões especiais.
- d) Luzia só não sabia plantar alfaces, mas plantava outras coisas.

QUESTÃO 04

Fóssil é todo material (metais, minerais, rochas, corpos etc.) que se encontra enterrado há muitos séculos. Este material é usado como fonte de estudos por pesquisadores, como o Dr. Lund, que viveu muito tempo em Pedro Leopoldo.

No caso de Luzia, seus restos ficaram enterrados por aproximadamente:

- a) 150 anos.
- b) 2.000 anos.



CÂMARA MUNICIPAL DE SANTANA DO DESERTO

- c) 11:500 anos.
- d) 20 e poucos anos.

QUESTÃO 05

Assinale a opção **INCORRETA**:

- a) Luzia não teve sepultura, isto é, não teve uma caverna.
- b) Luzia e seus parentes não eram agricultores, isto é, apenas coletavam frutas e outros alimentos.
- c) Luzia e seu grupo perambulavam pela região onde hoje é Confins, eram nômades.
- d) O fóssil Luzia ganhou notoriedade, isto é, ficou famoso.

QUESTÃO 06

*“Luzia tinha compleição física relativamente **modesta...**”* – ao dizer isto, o repórter afirma que Luzia era:

- a) humilde.
- b) gordinha.
- c) corpulenta.
- d) franzina.

QUESTÃO 07

Foi **provavelmente** vítima de um acidente, ou do ataque de um animal, e não teve direito nem mesmo a sepultura.

Na frase extraída do texto, a palavra destacada indica uma ideia de:

- a) certeza.
- b) tempo.
- c) dúvida.
- d) causa.



CÂMARA MUNICIPAL DE SANTANA DO DESERTO

QUESTÃO 08

Observe as palavras retiradas do texto: **Luzia, Confins, Belo Horizonte**. Todas são escritas com letras maiúsculas porque são:

- a) qualidades de pessoas ou lugares.
- b) nomes próprios de pessoa ou lugares.
- c) ações ou estados.
- d) nomes comuns.

QUESTÃO 09

*“Não sabia plantar um pé de alface sequer e vivia do que a natureza agreste da região **lhe** oferecia.”*

Na frase acima, o item destacado – **lhe** – retoma uma palavra que já apareceu no texto, que é:

- a) natureza.
- b) alface.
- c) região.
- d) Luzia.

QUESTÃO 10

Assinale a palavra que está separada em sílabas de forma **INCORRETA**:

- a) bra – si – lei – ra
- b) com – pan – hei – ros
- c) er – ran – te
- d) fo – lha – gens



CÂMARA MUNICIPAL DE SANTANA DO DESERTO

PROVA DE MATEMÁTICA

QUESTÃO 11

Complete os espaços com a sequência correta:

| | | | | | |
|----|-------|----|-------|----|-------|
| 06 | _____ | 10 | _____ | 14 | _____ |
|----|-------|----|-------|----|-------|

Os numerais que completam **CORRETAMENTE** os espaços acima são:

- a) 07, 11, 15
- b) 08, 12, 16
- c) 09, 12, 15
- d) 08, 13, 16

QUESTÃO 12

Elisa comprou 06 caixas de suco e pagou R\$ 3,00 por cada uma. Ela pagou com uma nota de R\$ 20,00, por isso recebeu de troco:

- a) R\$ 2,00.
- b) R\$ 11,00.
- c) R\$ 5,00.
- d) R\$ 17,00.

QUESTÃO 13

A professora Célia comprou 03 pacotes de cadernos. Em cada pacote havia 10 cadernos. Quantos cadernos ela comprou ao todo?

- a) 20 cadernos.
- b) 40 cadernos.
- c) 30 cadernos.
- d) 50 cadernos.



CÂMARA MUNICIPAL DE SANTANA DO DESERTO

QUESTÃO 14

Complete com o resultado de cada adição:

$$9 + 7 = \underline{\quad\quad\quad} \quad 7 + 7 = \underline{\quad\quad\quad} \quad 5 + 8 = \underline{\quad\quad\quad} \quad 6 + 9 = \underline{\quad\quad\quad}$$

Assinale a opção que traz a sequência **CORRETA** dos resultados:

- a) 16, 12, 15, 12.
- b) 13, 14, 14, 13.
- c) 15, 12, 14, 15.
- d) 16, 14, 13, 15.

QUESTÃO 15

Maria escreveu no quadro os numerais que vêm nas opções abaixo. A seguir, perguntou: em qual deles o algarismo 8 (oito) tem valor de 8 centenas? Assinale-o:

- a) 1.385
- b) 2.848
- c) 3.906
- d) 8.684

QUESTÃO 16

Dentre os numerais da questão anterior, só **NÃO** é divisível por dois de forma exata:

- a) 1.385
- b) 2.848
- c) 3.906
- d) 8.684

QUESTÃO 17

Sr. João comprou um lote e quer murá-lo. Considerando que o lote é retangular e mede 30m X 10m, e retirando o espaço de um portão de 4m de largura, ele deverá construir X metros de muro.



CÂMARA MUNICIPAL DE SANTANA DO DESERTO

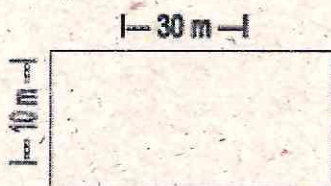

A resposta **CORRETA** é:

- a) 80 m.
- b) 76 m.
- c) 72 m.
- d) 70 m.

QUESTÃO 18

D. Maria comprou 5 dúzias de ovos para fazer quitandas. Ao transportá-los, porém, cinco deles se quebraram. Ao chegar a casa, então, havia **X** ovos inteiros.

A resposta **CORRETA** é:

- a) 45
- b) 60
- c) 48
- d) 55

QUESTÃO 19



Ana é manicure e comprou alguns esmaltes que estavam em promoção a R\$.1,50 cada.

Observe a ilustração e assinale a afirmação **INCORRETA**:

- a) Ela comprou uma dezena de esmaltes.



CÂMARA MUNICIPAL DE SANTANA DO DESERTO

- b) Se ela pagou o preço promocional, gastou R\$ 11,50.
- c) Todos os esmaltes são da mesma marca.
- d) Se tivesse levado apenas metade dos esmaltes, o custo seria inferior a R\$ 8,00.

QUESTÃO 20

Se Ana, a manicure da questão anterior, comprasse 20 esmaltes e pagasse suas compras com uma nota de R\$ 50,00, receberia de troco:

- a) R\$ 22,50
 - b) R\$ 35,00
 - c) R\$ 20,00
 - d) R\$ 28,50
-